

REGISTRO INMOBILIARIO SUBDIRECCIÓN CATASTRAL
REGISTRO NACIONAL
 INSCRIPCIÓN No: **2-2183007-2020**
 Fecha : 17/02/2020 14:53:56
 Registrador: DAVID AGUERO AZOFEIFA
 F894F9E9F8C8D1ADF917053A37482BA1

Catastro Nacional
2020-11077-C
 14/02/2020 14:29:05
 Reingreso

cfia
 Contrato 878210
 Fecha 12/02/2020
 Visado CFIA

ENTERO: 355703149

DERROTERO

LINEA	AZIMUT	DISTANCIA
1-2	40°14'	6.15m.
2-3	39°06'	10.84m.
3-4	36°14'	19.46m.
4-5	37°47'	0.86m.
5-6	287°32'	205.24m.
6-7	228°30'	40.82m.
7-1	107°32'	213.35m.

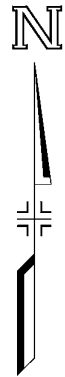

NOTAS:

LEVANTAMIENTO POLAR, POLIGONAL ABIERTA
 DOY FE DE QUE LOS LINDEROS SON EXISTENTES
 ERRORES ESTIMADOS: ANGULAR 0°01', LINEAL 0.01m
 DISTANCIA FRENTE A CALLE PUBLICA: 37.31m.
 MODIFICA AL PLANO CATASTRADO : A-2098799-2018.
 ESTE PLANO SERVIRÁ ÚNICAMENTE PARA INSCRIBIR EL INMUEBLE. UNA VEZ INSCRITO EL FRACCIONAMIENTO RESPECTIVO, EL PLANO SURTIRA LOS EFECTOS JURIDICOS CORRESPONDIENTES DESDE LA FECHA DE SU INSCRIPCION EN EL CATASTRO
 COLINDANTE A:
 GREEN NATURE DEVELOPMENT SOCIEDAD ANONIMA

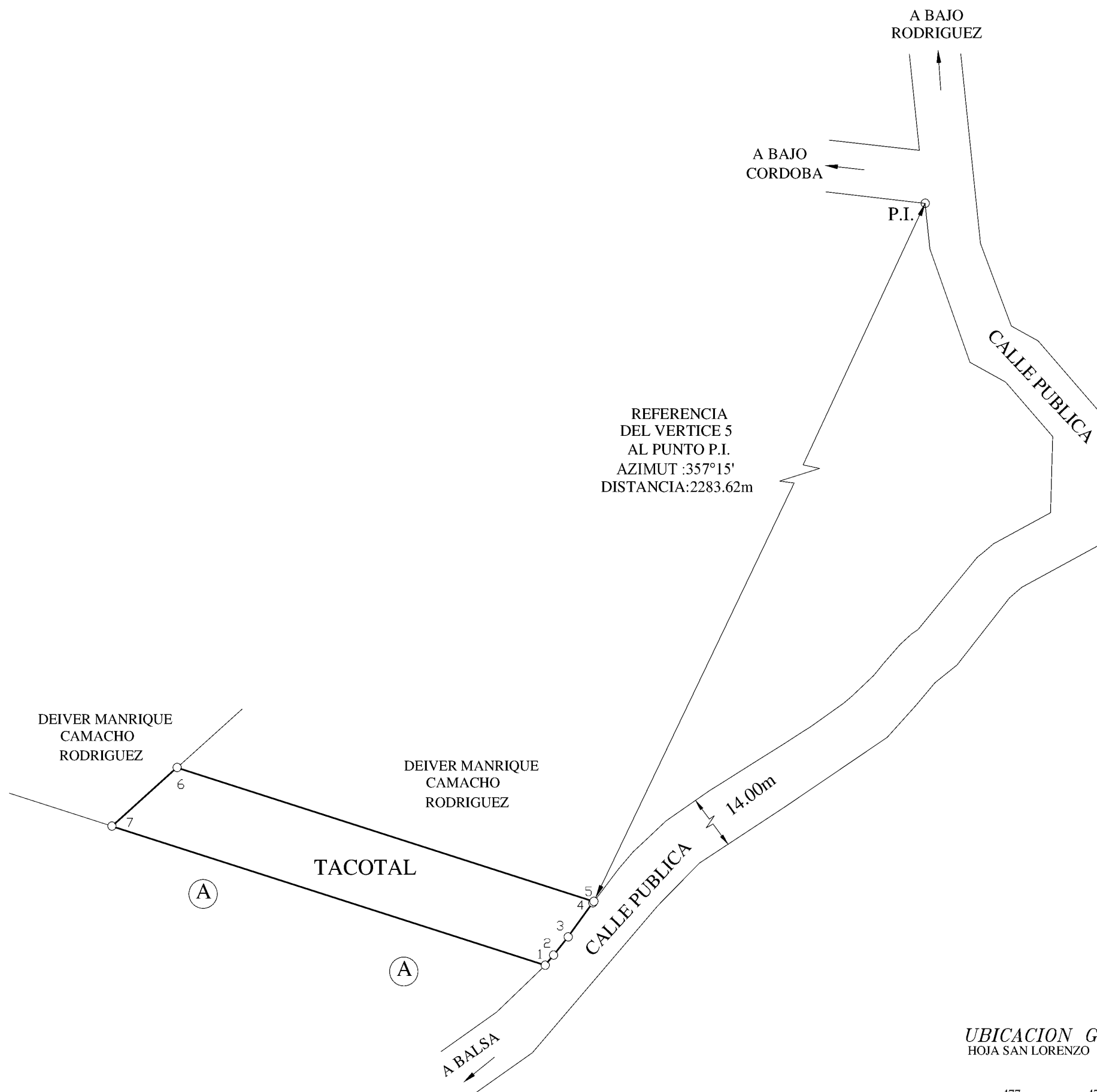

UBICACION GEOGRAFICA
 HOJA SAN LORENZO ESCALA 1:50000

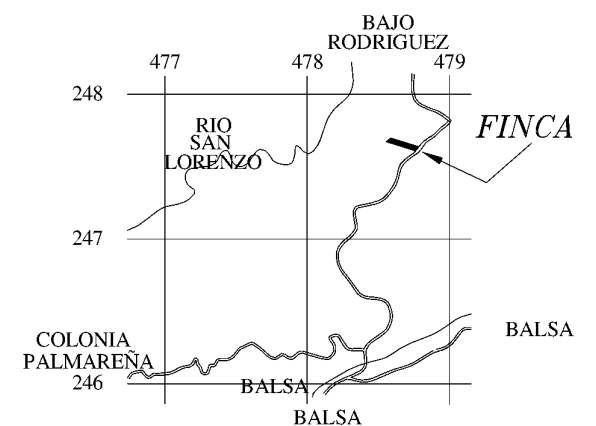

INFORMACION DE REGISTRO PUBLICO ES PARTE DE FINCA FOLIO REAL N° 2571246-000 AREA SEGUN REGISTRO : 150000.00m²	UBICADO EN: BAJO RODRIGUEZ DISTRITO: 14° SAN LORENZO CANTON: 2° SAN RAMON PROVINCIA: 2° ALAJUELA	AREA 7335 m²	
		PROTOCOLO - TOMO 21129	FOLIO 148
ARCHIVO: 181008 DA F-3 - LI	FELIPE RODRIGUEZ RORIGUEZ TOPOGRAFO ASOCIADO TA-5241	ESCALA 1: 2000	FECHA ENERO 2020